



PAISAJE CULTURAL CAFETERO

Nuestro compromiso es valorarlo, conservarlo y protegerlo

Nuestro municipio es parte del Paisaje Cultural Cafetero

Calarcá, Quindío

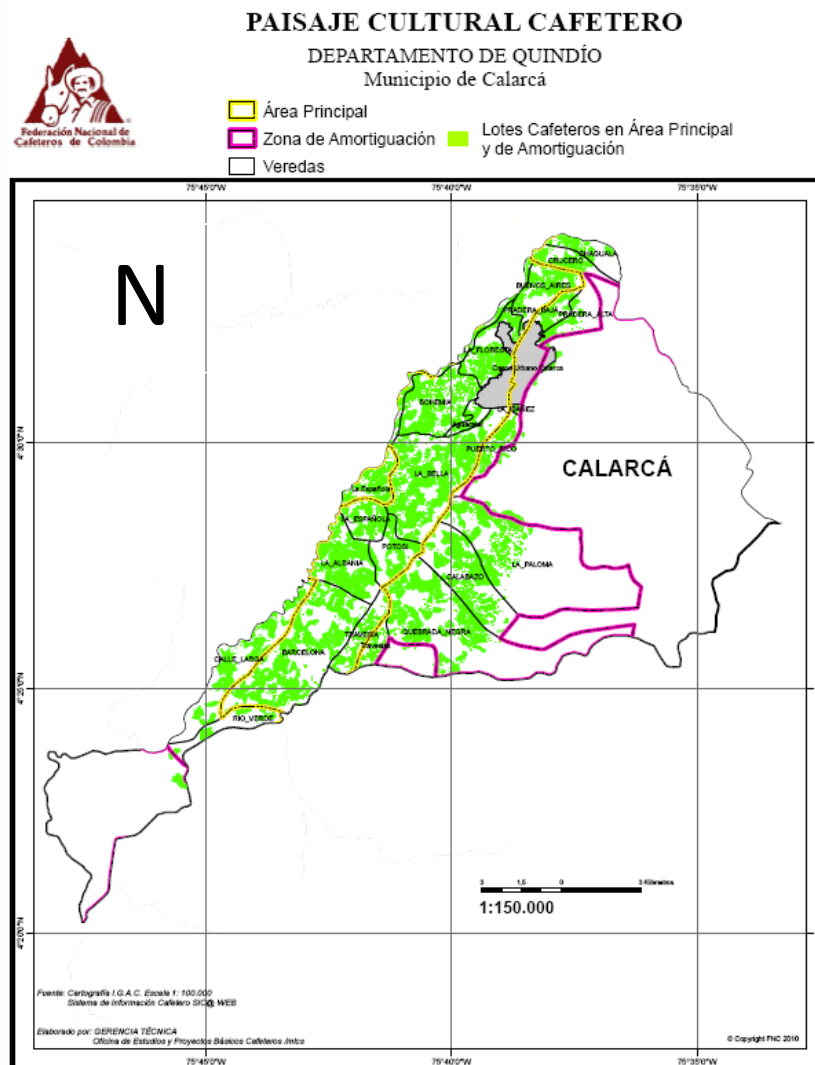



PAISAJE CULTURAL CAFETERO

Nuestro compromiso es valorarlo, conservarlo y protegerlo

Zona Principal

PCC	Zona	Departamento	Municipio	Tipo	Vereda	Área (hectáreas)	Longitud	Latitud
Principal	D	Quindío	Calarcá	Vereda	Aguacatal	82,4	75°39'37,35" W	4°30'29,81" N
Principal	D	Quindío	Calarcá	Vereda	Barcelona	1237,7	75°43'4,13" W	4°25'43,41" N
Principal	D	Quindío	Calarcá	Vereda	Bohemia	557,7	75°40'16,5" W	4°30'49,18" N
Principal	D	Quindío	Calarcá	Vereda	Buenos Aires	316,8	75°38'7,85" W	4°33'6,79" N
Principal	D	Quindío	Calarcá	Vereda	La Albania	502,4	75°42'9,31" W	4°27'33,07" N
Principal	D	Quindío	Calarcá	Vereda	La Bella	1086,7	75°40'21,08" W	4°29'21,57" N
Principal	D	Quindío	Calarcá	Vereda	La Española	222,4	75°41'45,14" W	4°28'26,61" N
Principal	D	Quindío	Calarcá	Vereda	La Floresta	336,2	75°39'10,94" W	4°31'53,68" N
Principal	D	Quindío	Calarcá	Vereda	Potosí	271,9	75°41'12,45" W	4°27'44,41" N
Principal	D	Quindío	Calarcá	Vereda	Travesía	241,1	75°41'49,64" W	4°26'4,94" N

Zona de Amortiguamiento

PCC	Zona	Departamento	Municipio	Tipo	Vereda	Área (hectáreas)	Longitud	Latitud
Amortiguamiento	D	Quindío	Calarcá	Casco Urbano	Casco Urbano Calarcá	472,9	75°38'40,12" W	4°31'32" N
Amortiguamiento	D	Quindío	Calarcá	Vereda	Calabazo	660,4	75°39'40,98" W	4°27'15,11" N
Amortiguamiento	D	Quindío	Calarcá	Vereda	Calle Larga	671,9	75°44'19,49" W	4°25'28,33" N
Amortiguamiento	D	Quindío	Calarcá	Vereda	Chaguala	211,9	75°37'8,82" W	4°33'51,96" N
Amortiguamiento	D	Quindío	Calarcá	Vereda	Crucero	184,8	75°37'38,33" W	4°33'42,33" N
Amortiguamiento	D	Quindío	Calarcá	Vereda	La Española	230,4	75°41'35,1" W	4°29'11,6" N
Amortiguamiento	D	Quindío	Calarcá	Vereda	La Ibañez	14,0	75°38'40,4" W	4°30'41,62" N
Amortiguamiento	D	Quindío	Calarcá	Vereda	La Paloma	1704,2	75°38'12,72" W	4°27'31,13" N
Amortiguamiento	D	Quindío	Calarcá	Vereda	Pradera Alta	245,5	75°37'25" W	4°32'37,17" N
Amortiguamiento	D	Quindío	Calarcá	Vereda	Pradera Baja	130,2	75°37'52,48" W	4°32'42,41" N
Amortiguamiento	D	Quindío	Calarcá	Vereda	Puerto Rico	202,9	75°39'8,2" W	4°29'53,01" N
Amortiguamiento	D	Quindío	Calarcá	Vereda	Quebrada Negra	1548,1	75°39'37,48" W	4°26'9,23" N
Amortiguamiento	D	Quindío	Calarcá	Vereda	Río Verde	249,6	75°44'31,24" W	4°24'13,34" N
Amortiguamiento	D	Quindío	Calarcá	Vereda	Travesías	117,8	75°41'34,08" W	4°25'51,14" N