

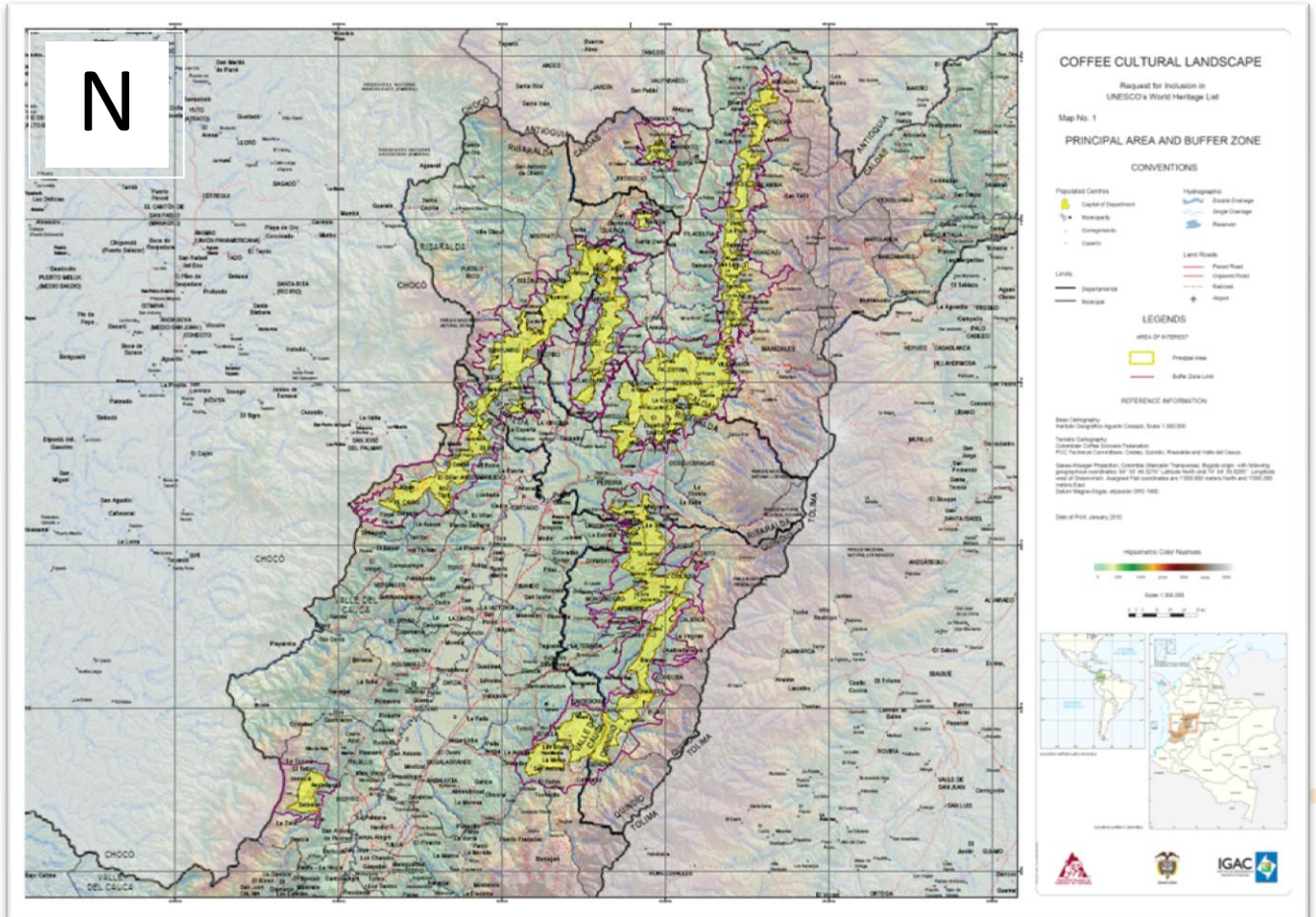

PAISAJE CULTURAL CAFETERO

Nuestro compromiso es valorarlo, conservarlo y protegerlo





PAISAJE CULTURAL CAFETERO

Nuestro compromiso es valorarlo, conservarlo y protegerlo

Nuestro municipio es parte del Paisaje Cultural Cafetero

Risaralda, Caldas

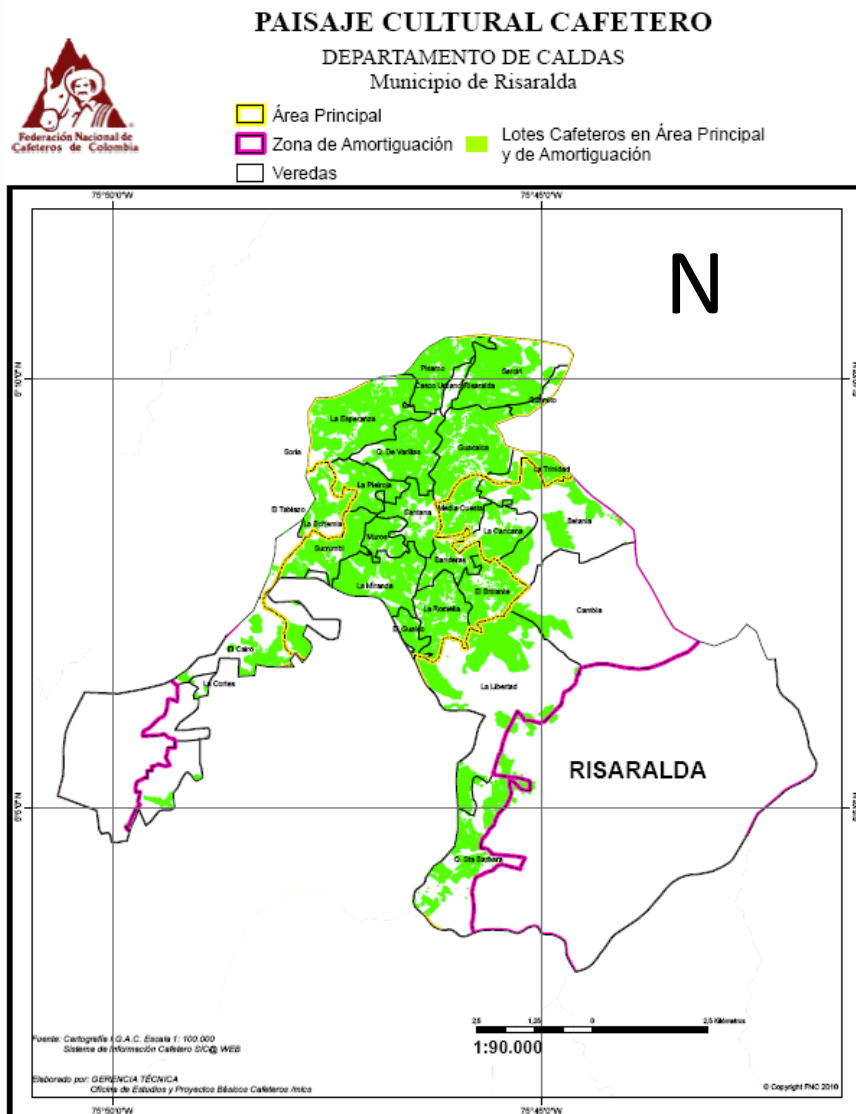



PAISAJE CULTURAL CAFETERO

Nuestro compromiso es valorarlo, conservarlo y protegerlo

Zona Principal

| PCC | Zona | Departamento | Municipio | Tipo | Vereda | Área (hectáreas) | Longitud | Latitud |
|-----------|------|--------------|-----------|--------------|------------------------|------------------|----------------|--------------|
| Principal | F | Caldas | Risaralda | Casco Urbano | Casco Urbano Risaralda | 31,6 | 75°46'0,49" W | 5°9'55,21" N |
| Principal | F | Caldas | Risaralda | Vereda | Banderas | 87,1 | 75°46'4,11" W | 5°7'53,19" N |
| Principal | F | Caldas | Risaralda | Vereda | El Brillante | 131,4 | 75°45'36,55" W | 5°7'31,45" N |
| Principal | F | Caldas | Risaralda | Vereda | El Guaico | 45,9 | 75°46'32,95" W | 5°7'3,66" N |
| Principal | F | Caldas | Risaralda | Vereda | Guacaica | 243,3 | 75°45'49,79" W | 5°9'12,09" N |
| Principal | F | Caldas | Risaralda | Vereda | Guamito | 43,1 | 75°44'59,47" W | 5°9'49,37" N |
| Principal | F | Caldas | Risaralda | Vereda | La Esperanza | 309,7 | 75°47'7,38" W | 5°9'32,85" N |
| Principal | F | Caldas | Risaralda | Vereda | La Miranda | 307,8 | 75°47'6,2" W | 5°7'35,34" N |
| Principal | F | Caldas | Risaralda | Vereda | La Pielroja | 113,2 | 75°47'3,29" W | 5°8'45,75" N |
| Principal | F | Caldas | Risaralda | Vereda | La Romelia | 151,2 | 75°46'9,73" W | 5°7'15,36" N |
| Principal | F | Caldas | Risaralda | Vereda | La Trinidad | 67,7 | 75°45'5,8" W | 5°8'57,67" N |
| Principal | F | Caldas | Risaralda | Vereda | Muros | 66,1 | 75°46'49,39" W | 5°8'9,16" N |
| Principal | F | Caldas | Risaralda | Vereda | Pisamo | 148,5 | 75°46'10,41" W | 5°10'7,16" N |
| Principal | F | Caldas | Risaralda | Vereda | Q. de Varillas | 179,1 | 75°46'33,88" W | 5°9'8,79" N |
| Principal | F | Caldas | Risaralda | Vereda | Santana | 119,2 | 75°46'28,62" W | 5°8'23,09" N |
| Principal | F | Caldas | Risaralda | Vereda | Sarciri | 271,0 | 75°45'21,58" W | 5°10'5,2" N |
| Principal | F | Caldas | Risaralda | Vereda | Surrumbi | 146,6 | 75°47'28,72" W | 5°8'1,05" N |

Zona de Amortiguamiento

| PCC | Zona | Departamento | Municipio | Tipo | Vereda | Área (hectáreas) | Longitud | Latitud |
|-----------------|------|--------------|-----------|--------|----------------|------------------|----------------|--------------|
| Amortiguamiento | F | Caldas | Risaralda | Vereda | Betania | 407,6 | 75°44'49,28" W | 5°8'20,48" N |
| Amortiguamiento | F | Caldas | Risaralda | Vereda | Cambia | 666,2 | 75°44'17,82" W | 5°7'17,45" N |
| Amortiguamiento | F | Caldas | Risaralda | Vereda | El Cairo | 283,6 | 75°48'25,83" W | 5°6'48,54" N |
| Amortiguamiento | F | Caldas | Risaralda | Vereda | El Tablazo | 193,3 | 75°48'2,98" W | 5°8'15,14" N |
| Amortiguamiento | F | Caldas | Risaralda | Vereda | La Bohemia | 115,5 | 75°47'31,14" W | 5°8'32,2" N |
| Amortiguamiento | F | Caldas | Risaralda | Vereda | La Cancana | 119,3 | 75°45'29,48" W | 5°8'13,48" N |
| Amortiguamiento | F | Caldas | Risaralda | Vereda | La Cortes | 45,3 | 75°48'47,85" W | 5°6'26,17" N |
| Amortiguamiento | F | Caldas | Risaralda | Vereda | La Libertad | 659,4 | 75°45'30,81" W | 5°6'24,03" N |
| Amortiguamiento | F | Caldas | Risaralda | Vereda | Media Cuesta | 97,6 | 75°45'55,23" W | 5°8'29,35" N |
| Amortiguamiento | F | Caldas | Risaralda | Vereda | Q. Sta Bárbara | 335,5 | 75°45'52,2" W | 5°4'22,96" N |
| Amortiguamiento | F | Caldas | Risaralda | Vereda | Soria | 82,6 | 75°47'53,76" W | 5°9'12,49" N |